

MARGEN DERECHO

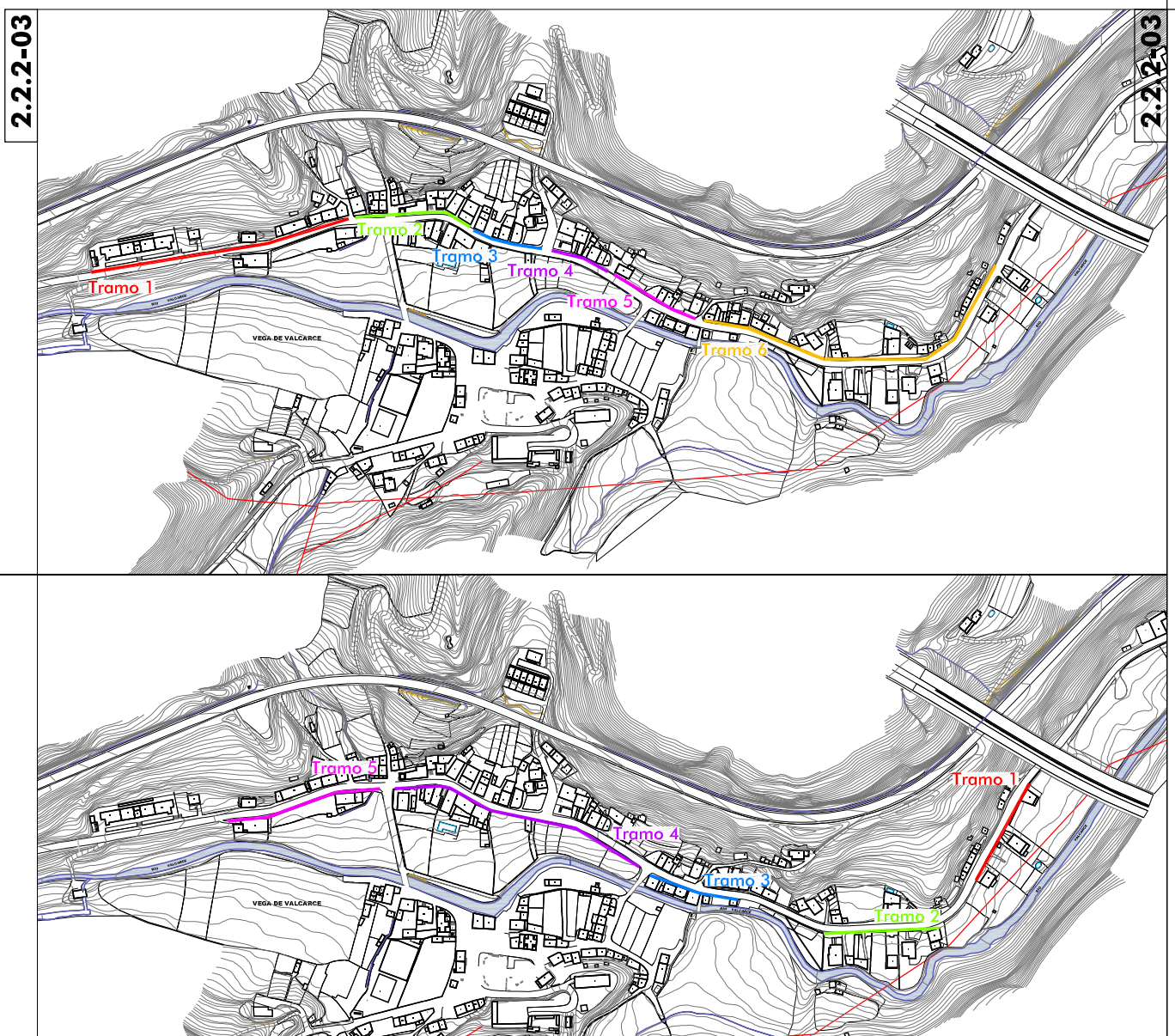

MARGEN IZQUIERDO

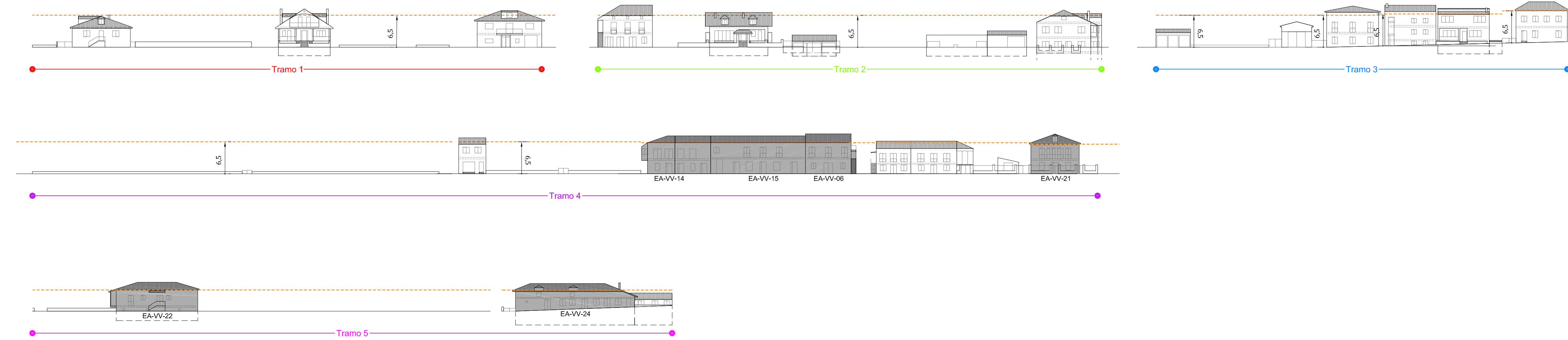

AYUNTAMIENTO DE VEGA DE VALCARCE
PROVINCIA DE LEÓN

PLAN ESPECIAL DE PROTECCIÓN DEL CONJUNTO HISTÓRICO DEL CAMINO DE SANTIAGO DEL MUNICIPIO DE VEGA DE VALCARCE

PLAN ESPECIAL CAMINO DE SANTIAGO

ALZADOS, ALTURAS DE LA EDIFICACIÓN

PLANO Nº

VEGA DE VALCARCE

2.2.2-03

ESCALA:
1 : 500

0 5 10 20 30 40

N

El Arquitecto:
Andrés Rodríguez Sabadell

rodríguezvalbuena
ARQUITECTOS

Febrero 2016